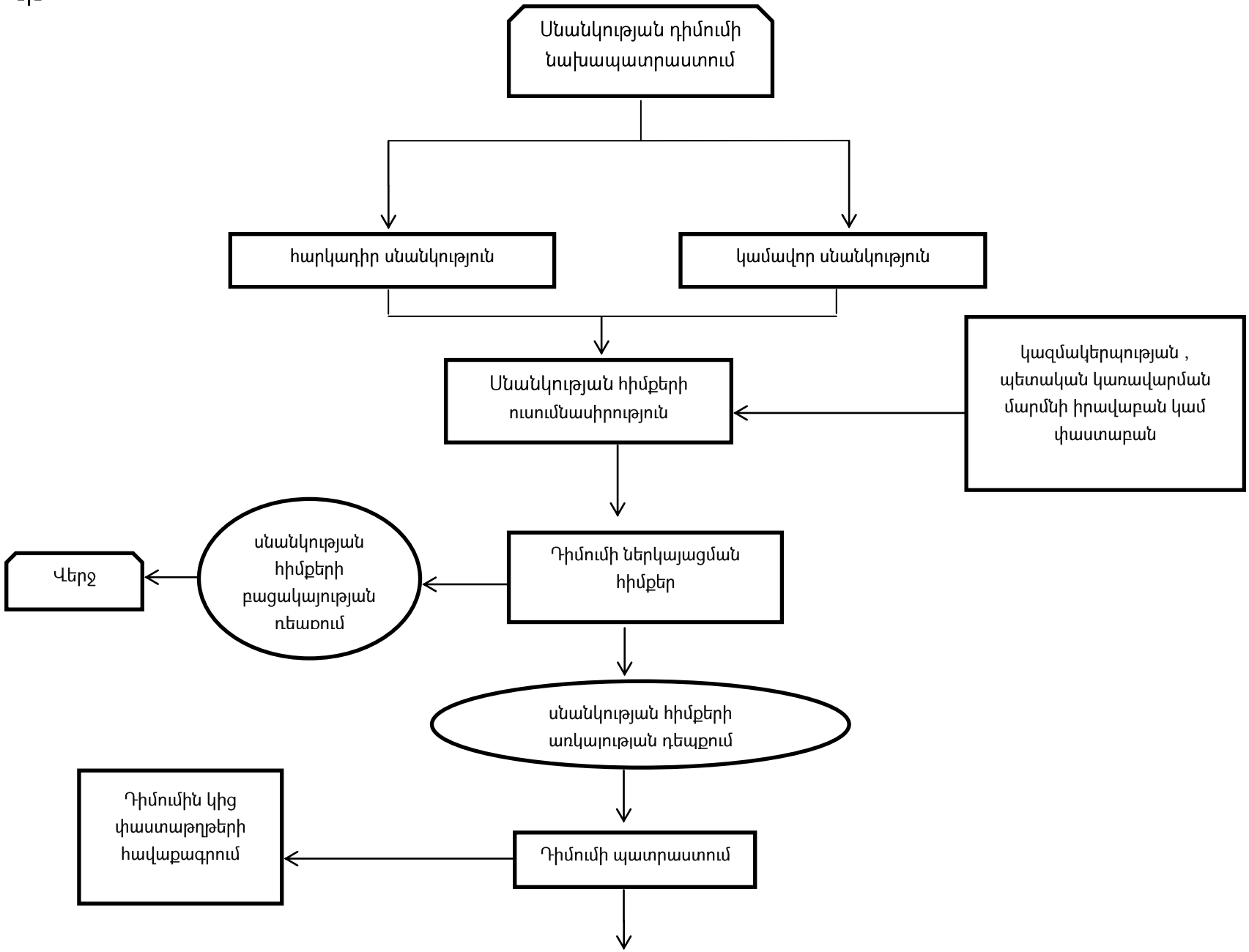
Սնանկության դիմումի նախապատրաստում
հարկադիր սնանկություն
կամավոր սնանկություն
Սնանկության հիմքերի ուսումնասիրություն
կազմակերպության , պետական կառավարման մարմնի իրավաբան կամ փաստաբան
Դիմումի ներկայացման հիմքեր
սնանկության հիմքերի բացակայության դեպքում
Վերջ
սնանկության հիմքերի առկայության դեպքում
Դիմումի պատրաստում
Դիմումին կից փաստաթղթերի հավաքագրում

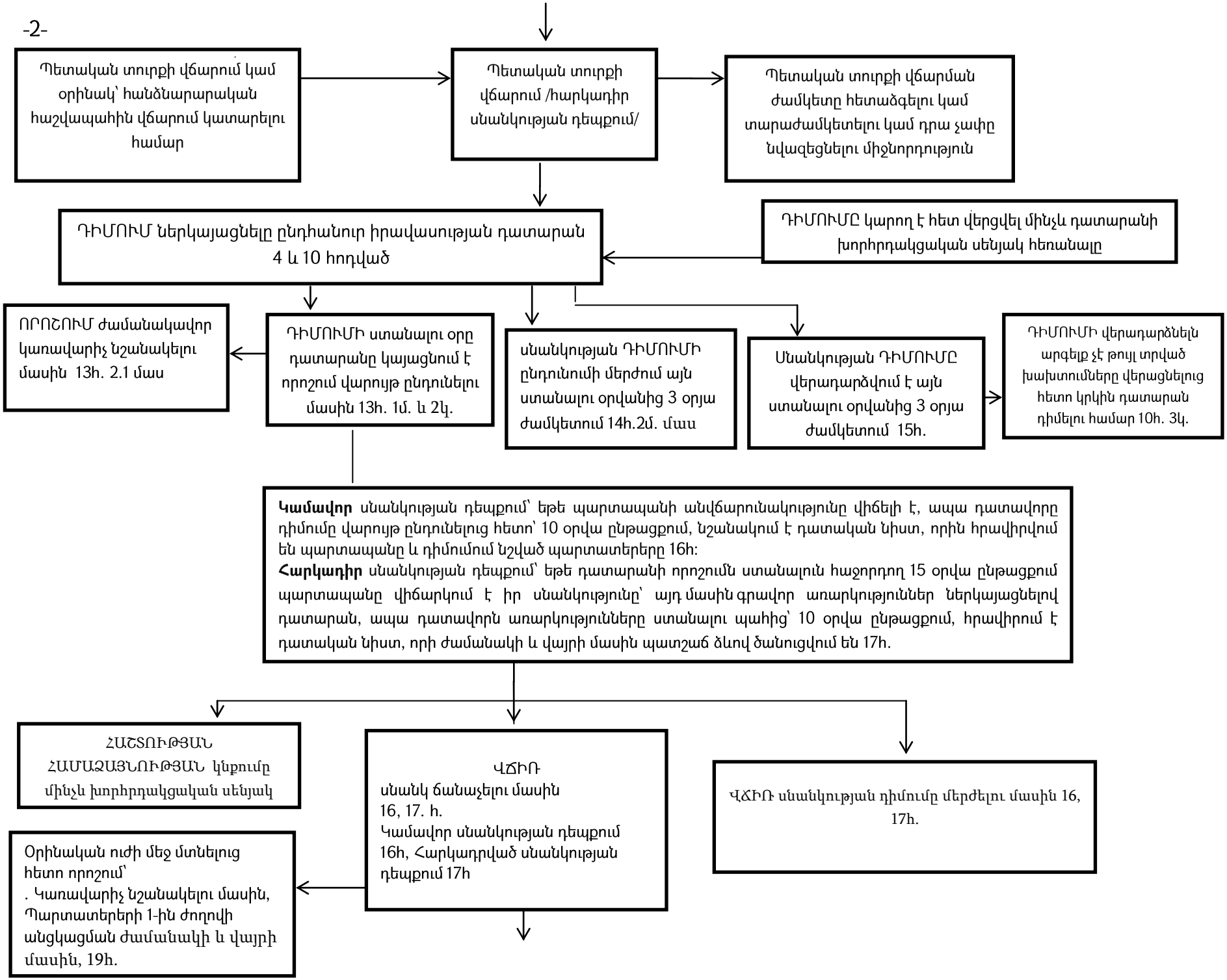
Պետական տուրքի վճարում կամ օրինակ՝ հանձնարարական հաշվապահին վճարում կատարելու համար
Պետական տուրքի վճարում /հարկադիր սնանկության դեպքում/
Պետական տուրքի վճարման ժամկետը հետաձգելու կամ տարաժամկետելու կամ դրա չափը նվազեցնելու միջնորդություն
ԴԻՄՈՒՄ ներկայացնելը ընդհանուր իրավասության դատարան 4 և 10 հոդված
ԴԻՄՈՒՄԸ կարող է հետ վերցվել մինչև դատարանի խորհրդակցական սենյակ հեռանալը
ՈՐՈՇՈՒՄ ժամանակավոր կառավարիչ նշանակելու մասին 13h. 2.1 մաս
ԴԻՄՈՒՄԻ ստանալու օրը դատարանը կայացնում է որոշում վարույթ ընդունելու մասին 13h. 1մ. և 2կ.
սնանկության ԴԻՄՈՒՄԻ ընդունումի մերժում այն ստանալու օրվանից 3 օրյա ժամկետում 14h.2մ. մաս
Սնանկության ԴԻՄՈՒՄԸ վերադարձվում է այն ստանալու օրվանից 3 օրյա ժամկետում 15h.
ԴԻՄՈՒՄԻ վերադարձնելն արգելք չէ թույլ տրված խախտումները վերացնելուց հետո կրկին դատարան դիմելու համար 10h. 3կ.
Կամավոր սնանկության դեպքում՝ եթե պարտապանի անվճարունակությունը վիճելի է, ապա դատավորը դիմումը վարույթ ընդունելուց հետո՝ 10 օրվա ընթացքում, նշանակում է դատական նիստ, որին հրավիրվում են պարտապանը և դիմումում նշված պարտատերերը 16h:
Հարկադիր սնանկության դեպքում՝ եթե դատարանի որոշումն ստանալուն հաջորդող 15 օրվա ընթացքում պարտապանը վիճարկում է իր սնանկությունը՝ այդ մասին գրավոր առարկություններ ներկայացնելով դատարան, ապա դատավորն առարկությունները ստանալու պահից՝ 10 օրվա ընթացքում, հրավիրում է դատական նիստ, որի ժամանակի և վայրի մասին պատշաճ ձևով ծանուցվում են 17h.
ՀԱՇՏՈՒԹՅԱՆ ՀԱՄԱՁԱՅՆՈՒԹՅԱՆ կնքումը մինչև խորհրդակցական սենյակ
ՎՃԻՌ սնանկ ճանաչելու մասին 16, 17. h. Կամավոր սնանկության դեպքում 16h, Հարկադրված սնանկության դեպքում 17h
ՎՃԻՌ սնանկության դիմումը մերժելու մասին 16, 17h.
Օրինական ուժի մեջ մտնելուց հետո որոշում՝ . Կառավարիչ նշանակելու մասին, Պարտատերերի 1-ին ժողովի անցկացման ժամանակի և վայրի մասին, 19h.

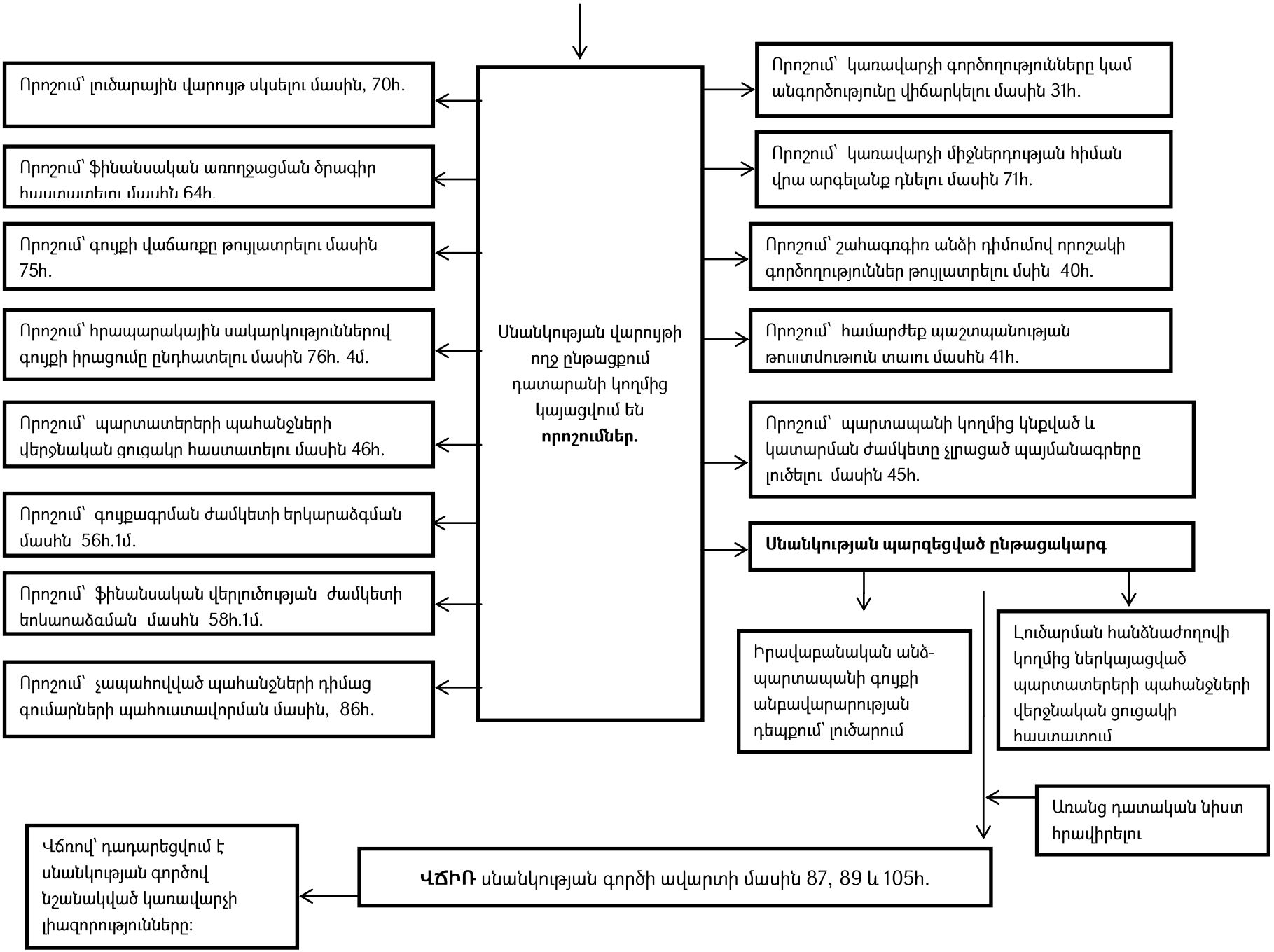
Սնանկության վարույթի ողջ ընթացքում դատարանի կողմից կայացվում են **որոշումներ.**
Որոշում՝ լուծարային վարույթ սկսելու մասին, 70հ.
Որոշում՝ ֆինանսական առողջացման ծրագիր հաստատելու մասին 64հ.
Որոշում՝ գույքի վաճառքը թույլատրելու մասին 75հ.
Որոշում՝ հրապարակային սակարկություններով գույքի իրացումը ընդհատելու մասին 76հ. 4մ.
Որոշում՝ պարտատերերի պահանջների վերջնական ցուցակը հաստատելու մասին 46հ.
Որոշում՝ գույքագրման ժամկետի երկարաձգման մասին 56հ.1մ.
Որոշում՝ ֆինանսական վերլուծության ժամկետի երկարաձգման մասին 58հ.1մ.
Որոշում՝ չապահովված պահանջների դիմաց գումարների պահուստավորման մասին, 86հ.
Որոշում՝ կառավարչի գործողությունները կամ անգործությունը վիճարկելու մասին 31հ.
Որոշում՝ կառավարչի միջներդության հիման վրա արգելանք դնելու մասին 71հ.
Որոշում՝ շահագրգիռ անձի դիմումով որոշակի գործողություններ թույլատրելու մսին 40հ.
Որոշում՝ համարժեք պաշտպանության թուլատվություն տալու մասին 41հ.
Որոշում՝ պարտապանի կողմից կնքված և կատարման ժամկետը չլրացած պայմանագրերը լուծելու մասին 45հ.
Սնանկության պարզեցված ընթացակարգ
Իրավաբանական անձ-պարտապանի գույքի անբավարարության դեպքում՝ լուծարում
Լուծարման հանձնաժողովի կողմից ներկայացված պարտատերերի պահանջների վերջնական ցուցակի հաստատում
Առանց դատական նիստ հրավիրելու
ՎՃԻՌ սնանկության գործի ավարտի մասին 87, 89 և 105հ.
Վճռով՝ դադարեցվում է սնանկության գործով նշանակված կառավարչի լիազորությունները: